Klassisch

Haus Rahn

Alles auf einer Ebene.

Das Haus Rahn wurde von BAUMEISTER-HAUS im klassischen Stil gebaut und bietet für Singles, Paare und Best Ager über 92 m² Grundfläche – bequem auf einer Ebene. Von der Eingangstür aus gelangen Bewohner und Besucher direkt zur Garderobe, ins Gäste-WC sowie in den Hauswirtschaftsraum. Die zentrale Diele führt weiter in das große Schlafzimmer mit eigenem, abgetrenntem Duschbad. Auch Gäste haben im Haus Rahn ihr eigenes Reich: Das separate Gästezimmer umfasst rund 12 m² Fläche zum Wohlfühlen. Mit seinen fast 37 m² hat der offene Wohn-/Essbereich mit Küche den meisten Platz in dem individuell gebauten Bungalow bekommen. Zwischen Esstisch und Sofa geht es auf die Terrasse und den wunderschön begrünten Garten.

Daten + Fakten

Flächen*	WF	GF
EG	92,3 m²	92,3 m²
gesamt	92,3 m²	92,3 m²
Dachneigung		25°
Kniestock		0 cm
Außenmaße	12,11 m	9,99 m

* Alle dargestellten Flächen und Flächenberechnungen zu Wohnflächen (kurz WF) und Grundflächen (kurz GF) wurden gemäß der Verordnung zur Berechnung der Wohnfläche (Wohnflächenverordnung - Wo FlV) vom 25. November 2003 (BgBl. I S. 2346) ermittelt.

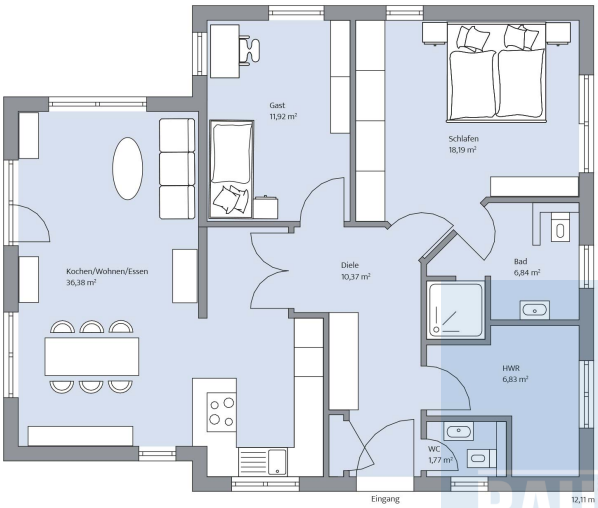
Gast
11,92 m²
Schlafen
18,19 m²
Kochen/Wohnen/Essen
36,38 m²
Diele
10,37 m²
Bad
6,84 m²
HWR
6,83 m²
WC
1,77 m²
Eingang
12,11 m
9,99 m